⊕ 공지사항

10월은 전교의 달

삶에서 선교로 나가는 공동체

임산부 축복식
- 일시: 10월 19일(주일) 교중 미사 중
- 대상: 임신을 하신분, 임신을 원하시는 분

PNG 의료파견 봉사단 해단식
- 일시: 10월 19일(주일) 교중 미사 중

성령 봉사회 미사
- 일시: 10월 23일(목) 7:30pm

유아세례식
- 일시: 10월 25일(토) 2pm
- 유아 세례자 부모면담: 10월 22일(수) 7:30pm 미사 후

레지오 전단원 피정
- 일시: 10월 25일(토) – 26일(주일)
- 장소: 베트남 공동체 피정센터

청년 전례부 로고스 피정
- 일시: 10월 25일(토) – 26일(주일)
- 장소: Pymble 피정센터

예비자 입교식
- 일시: 10월 26일(주일) 교중 미사 중

가나 소공동체 모임
- 일시: 10월 26일(주일) 12:30pm

사목회의
- 일시: 10월 26일(주일) 1:00pm

시드니대교구 9대 대교구장 Antony Fisher OP 착좌식
- 일시: 11월 12일(수) 7:30pm
- 장소: St Mary 주교좌 성당
- 착좌식 미사에 참례하실 분들은 7:00pm까지 입장요망

단체모임
- 10월 19일(주일): 요한회 / 안나회 / 독서단 / 글로리아 성가대
- 10월 24일(금): 음향 방송실
- 10월 25일(토): 청년 연합회/청소년 분과회

위령성월 위령의 날 미사
- 일시: 11월 1일(토) 10:00am, 미사 후 연도
- 장소: Rookwood 한인 천주교회 묘지
- 대상: 전신자

레지오 합동 위령연도
- 일시: 11월 2일(주일) 12:30pm
- 장소: Roodwood 한인 천주교회 묘지

예비신자 가정방문 일정
- 11월 1일(토): 1구역 (6가정), 2구역 (3가정)
- 11월 8일(토): 3구역 (4가정)
- 11월 15일(토): 3구역 (8가정)
- 11월 22일(토): 5구역 (2가정), 6구역 (3가정), 7구역 (2가정)
- 11월 29일(토): 9구역 (1가정), 10구역 (1가정), 11구역 (2가정) 12구역 (1가정)

* 해당 구역장님께서는 세부사항을 사무실에서 수령해 가시기 바랍니다

윤 바오로 수녀님 피정
- 기간: 10월 20일(월) – 29일(수)

주일 봉사
■ 19, 26/10월 03 구역 ■ 2, 9/11월 05 구역 ■ 16, 23/11월 07 구역 ■ 30/11, 7/12월 06 구역
■ 전례 , 커피, 청소 9:00 am ■ 미사중 10:30 am

오늘의 중식 메뉴
잔치국수(12개 구역 구역장들)

봉헌금	교무금	감사헌금	기타	지출	누적잔액
$1,960.15	$16,809.05	$635.25	$300	$32,474.35	$43,277.05

미사 참례수
1,864명

주소 26 Carnarvon St. Silverwater NSW 2128 **홈페이지** www.sydneykcc.org **이메일** info@sydneykcc.org **전화번호** 8756 3333 (대표번호), 8756 3334
팩스번호 8756 3335 **사제관** 8756 3330 (임 요셉 신부), 8756 3331 (전 스테파노 신부), 8756 3332 (노 미카엘 신부), 9558 3498 (홍 야고보 신부)
수녀원 8756 3336 (좌 인노첸시아 원장수녀, 최 디아나 수녀, 윤 바오로 수녀) **연령회** 0433 067 456 (김인섭 야곱)

민족들의 복음화를 위한 미사 (전교 주일) 2014. 10. 19 (가해) / 제 12 호

시드니 한인 가톨릭 주보

주임신부: 임기선 요셉
보좌신부: 전상현 스테파노, 노호영 미카엘
고해신부: 홍 야고보
수녀: 좌순선 인노첸시아, 최연숙 디아나, 윤경남 바오로
사목회장: 정영수 사도요한

한국 순교자와 성 스타니슬라오 성당 The Korean Martyrs and St. Stanislaus Church 주소 26 Carnarvon St. Silverwater NSW 2128 전화번호 02 8756 3333

사목지표

소공동체와
레지오가 활발한 공동체

복음에서 삶으로, 삶에서
선교로 나가는 공동체를
건설 합시다

미사 시간 안내

월요일
7:30 pm

화요일
7:00 am

수, 목, 금요일
9:30 am
7:30 pm

토요일
9:30 am (매주)
4:00 pm (초등부)
5:30 pm (중고등부)
7:30 pm (청년부)

주일
7:00 am
9:00 am
10:30 am (교중)
5:00 pm (시티)
5:30 pm (영어)
7:30 pm

⊕ "나를 소개합니다...."

매일 똑같은 일상 속에서 엄마라는 존재로 살아가면서 무언가 의미를 얻고 싶었던 요즘, 때마침 저에게 그리 익숙하지도 않고 생소한 느낌이었던 피정을 가게 되었습니다.
'피정'이란 말 그대로 고요한 곳으로 피해 간다는 뜻이랍니다. 피정은 처음이어서 그런지 기대와 궁금증으로 가득 차 있었고, 아이들을 키우면서 바쁘게 살아가는 저에게 오랜만에 설레고 어린아이처럼 들 뜬 기분을 감출 수가 없었습니다.
금요일 아침부터 하루 스케줄에 맞춰 바쁘게 살다가 오후 5시쯤에 피정센터에 도착했습니다. 2014년 자모회 피정은 '나' '우리'라는 주제였습니다.
이번 피정은 몇 년 만에 하는 피정이라서 임원진과 수녀님, 신부님께서 각별히 우리 자모들을 위해 알찬 프로그램을 많이 준비하셨습니다.
우리는 저녁식사를 마치고 본격적으로 "나를 소개합니다!"라는 프로그램으로 피정을 시작했습니다. 우리는 '나' 라는 사람을 하나 하나 소개하는 시간을 가졌습니다. 한 가정의 엄마로서 아내로서 살아왔지만 '나 자신에 대한 존재는 전혀 모르고 살아 왔구나!'하는 생각에 제 자신은 울컥하는 마음과 씁쓸한 마음이 교차했습니다. 순간 미안하고 고마웠습니다. 그리고 '나'에게 감사한 마음이 들었습니다. 엄마라는 존재로도 충분히 좋지만 제 자신을 좀 더 아껴주고 소중함을 알면서 사랑해야겠다는 생각이 들었습니다. 그래야 나 자신은 물론 우리라는 사회 또한 서로 아껴주고 사랑할 수 있을 것 같았습니다. 그리고 그간 서로 몰랐던 엄마들끼리 자신의 이야기들로 인해 더욱 더 친밀하고 돈독해졌습니다. 그리고 지쳐있었던 제 마음과 신심을 고해성사의 은혜로 넘치게 채워주신 주님께 또 하나의 감사기도를 드리게 되었습니다.
다음날 아침 창 넘어 높은 하늘에 구름이 두둥실 떠있는 모습, 그 사이로 눈이 부실 정도의 햇빛이 마치 제 마음에 하느님의 빛이 스며들어 오는 것 같았습니다.
보통 평일보다 더 바쁜 토요일, 이 시간에는 아이들 한글학교 보내고 분주한 날인데 피정 센터에서 차려진 아침식사를 먹고 몇 명 엄마들과 산책하면서 여유로움을 만끽하는 시간이 너무 소중했습니다. 맑은 공기를 가슴 깊이 호흡하면서 그 시원함에 제 몸이 정화 되는 듯 했습니다. 기분은 즐겁고 상쾌하며 행복감에 빠져들었습니다. 그리고 신부님의 강의를 듣고 각자의 가장 소중한 것과 나와 우리 가정의 꿈에 대해서 나눔을 가졌습니다. 자모들은 각자 살아 온 자신의 삶을 하나하나 되짚으면서 이야기 장을 열었습니다. 그 삶의 이야기는 인생 드라마라고 할 수 있을 정도로 고통과 희망의 이야기였습니다. 그 삶의 드라마 속에서 또 다시 제 자신을 발견하고 되돌아보게 되었습니다.
이번 피정은 나와 함께 우리라는 것, 곧 나아가서 공동체 속에서 하느님을 아버지로 모시는 사랑받는 딸들로서의 신앙생활을 다시금 새롭게 열매 맺고자 결심하고 모두의 마음자세를 다지는 시간이었습니다. 나와 우리들의 진정 의미 있는 삶에서 좀 더 하느님의 뜻을 찾으면서, 하느님과 함께 사는 것의 의미를 또 다시 깨닫게 된 소중하고 아름다웠던 피정이었습니다. 사랑합니다. 행복합니다.

노성남 엘리사벳 (자모회)

⊕ 전례성가 / 화답송

전례성가: 입당: 450 봉헌: 340, 220, 210 성체: 177, 167, 166 파견: 소공동체의 노래

제 1독서 2,1–5 제 2독서 로마 10,9–18 복음 마태 28,16–20

화답송:

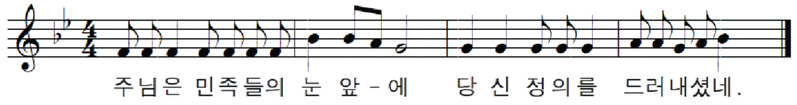

영성체송: 주님이 말씀하신다. 내가 너희에게 명령한 것을 모든 민족들에게 가르쳐 지키게 하여라. 내가 세상 끝 날까지 언제나 너희와 함께 있으리라.

⊕ 공동체 소식

수험생 안수식

12학년 HSC 수험생을 위한 안수식이 11일 (토) 5:30pm 미사 중 실시됐다.

자모회 피정

지난 10일(금) – 11(토) 자모회 피정이 핌블 피정센터에서 있었다.

성경통독 피정

지난 11일(토) 본당에서는 집회서 일일 성경통독 피정이 있었다.

PNG 의료 봉사

지난 6일(월) – 12일(주일)까지 파푸아 뉴기니아에서 실시한 의료봉사를 무사히 마치고 12일(주일) 저녁 귀국한 PNG 의료파견 봉사팀이, 19일(주일) 본당에서 해단식할 예정이다. 단장 원광현 마르코 외 21명은 파푸아 뉴기니아의 보로코(Boroko) 지역의 까리따스 테크니컬 세컨더리 스쿨에서 1,000여명의 현지인들에 대한 의료 봉사를 실시했다.

⊕ 살아 숨쉬는 공동체

10월 26일 복음 나누기 / 마태 22,34-40

질문

그들 가운데 율법 교사 한 사람이 예수님을 시험하려고 물었다.(마태22,35)

▶ 우리 생활 속에서 예수님을 시험한 적이 있다면 나누어 봅시다.

'네 마음을 다하고 네 목숨을 다하고 네 정신을 다하여 주 너의 하느님을 사랑해야 한다.'(마태22,37)

▶ 하느님을 향한 나의 사랑을 표현해 봅시다.

둘째도 이와 같다. '네 이웃을 너 자신처럼 사랑해야 한다.'는 것이다.(마태22,39)

▶ 있는 그대로의 나 자신을 사랑하며 살고 있습니까?

▶ 이웃을 사랑해야 하는 줄은 알지만 그렇게 하지 못한 경험이 있으면 나누어 봅시다.

그 외 성경 구절

▶ 위 성경 구절 외에 내 마음에 다가온 성경 구절이 있습니까? 왜 그 말씀이 다가옵니까? (그 말씀이 나의 삶과 어떤 관련이 있습니까? 그 말씀에서 얻은 깨달음 혹은 느낌은 무엇입니까?)

⊕ 금주 성경 읽기

월	화	수	목	금	토	주일
이사 24-27	이사 28-29	이사 30-32	이사 33-36	이사 37-39	이사 40-41	이사 42-43

기도

세계주교대의원회의를 위하여 성가정에 드리는 기도

예수, 마리아, 요셉이시여,
성가정 안에서 저희는
참사랑의 빛을 바라보며
믿음으로 성가정을 향합니다.

나자렛의 성가정이여,
저희 가정도
친교와 기도의 자리,
복음의 참된 학교,
작은 가정 교회가 되게 해 주소서.

나자렛의 성가정이여,
다시는 가정들이
폭력과 배척과 분열을 겪지 않게 해 주소서.
상처받거나 걸려 넘어진 모든 이가
어서 빨리 위안과 치유를 찾게 해 주소서.

나자렛의 성가정이여,
다가오는 세계주교대의원회의에서
가정의 거룩함과 불가침성,
하느님의 계획 안에 있는 그 아름다움을
저희가 깨닫게 해 주소서.

예수, 마리아, 요셉이시여,
저희의 기도를 자비로이 들어주소서.

아멘

프란치스코 교황님께서 작성하신 위 기도는 9월 28일(주일)부터 10월 19일 (주일) 임시총회가 끝날때까지 미사 전 묵주기도와 함께 세계주교대의원회의를 위한 지향기도로 바치게 됩니다.