공지사항

한국 성지순례 신청 마감
- 1월 22일(주일) 까지 접수 신청을 받습니다.
- 일정: 2017년 4월 17일(시드니 출발) - 4월 24일(시드니 도착)
- 신청장소: 주일: 기념관앞, 평일: 사무실
- 신청비: $500

한국 성지순례 신청자 모임
- 일시: 1월 29일 (주일) 교중 미사후 12시 30분 미카엘방

주일학교 교사회 피정
- 일시: 1월 21일(토) - 22(주일)
- 장소: 몰고아 피정센터

구역장/반장 교육 및 구역장 회의
- 일시: 1월 22일(주일) 교중미사 후 12시 30분 부터
- 구역장 회의: 2시 40분 부터 미카엘방

성령봉사회 미사
- 일시: 1월 26일(목) 오후 7시 30분

설 합동 위령미사 안내
- 날짜: 1월 28일(토)
- 연도: 오전 10시 30분
- 미사: 연도후
- 오전 9시 30분 미사는 없습니다.
- 오후 5시 30분, 7시 30분 특전미사는 평소와 같습니다.
- 미사후 떡 나눔 있습니다.

첫고해
- 일시: 1월 29일(주일) 교중미사 후
- 대상: 12월 12일 세례자 (사랑반)

재정 위원회
- 일시: 2월 1일(수) 오후 6시

초축성(주님 봉헌축일)
- 2월 2일(목) 오후 7시 30분 미사 중
- 제대에서 일년동안 사용할 초를 봉헌하실분은 성물방에서 접수
- (제대용: $9, 개인용: $6)

받아들이는 예식 (기쁨반)
- 일시: 2월 5일(주일) 교중미사 중
- 구역장/반장, 대부모 만남: 12시 30분 성당
- 구역장/반장, 대부모님은 필히 참석 바랍니다.

제 30차 혼인강좌 신청
- 일 시: 2월 12일 주일
- 장 소: 본당 순교자 기념관 가브리엘 방
- 대 상: 2017년 8월까지 결혼을 계획하고 있는 예비부부
- 신청기간: 1월 22일(주일) - 2월 5일(주일)
- 신청비: 커플당 50불

유아세례 대상자 접수
- 날짜: 2월 12일(주일)까지 사무실에 접수
- 면담: 2월 13일(월) ~ 2월 16일(목) (화요일 제외)
- 세례 예정일: 03월 25일(토)

신입 구역장/반장 명단 (추가)
10구역 구역장: 김영혜 루시아
4구역 4-1반장: 지충환 스테파노
5구역 1-3반 반장: 권순옥 카타리나
11구역 4반 반장: 강명숙 로사리오
12구역 4반 반장: 이성기 라우렌시오

단체모임
- 1월 22일(주일) 카나소공동체
- 1월 26일(목) 성령 봉사회
- 1월 27일(금) 청소년 분과
- 1월 28일(토) 아미쿠스, 자모회

2017 교무금 신립
- 교무금 신립 대상자는 하이스쿨 졸업자 이상으로
- 가족단위로 약정서와 교무금 봉투를 수령하신 후
- 약정서는 미사전, 후 사목위원 또는 사무실로 접수 하십시오.
- 교적정리를 위하여 교무금 신청서에 **현주소**와 봉투 번호를 꼭 기입 바랍니다.

반주자를 구합니다
- 청년미사: 토요일 오후 7시 30분
- 영어미사: 주일 오후 5시 30분
- 문의: 서인호 알퐁소 (0433 569 470)

주일학교 방학
- 방학기간 동안 5시 30분 초 중고 합동 미사로 봉헌 됩니다.
- 방학 중 석식은 제공 되지 않으며 도서부, 성물방도 토요일 휴무합니다.
- 개학: 2017년 2월 4일

리드컴 차량봉사 픽업장소 변경
- 1월 1일(주일) 부터 리드컴 차량 픽업은 커먼웰스 은행 건너편 리드컴역 엘레베이터 앞 픽업존에서만 합니다.

다음주일 차량 봉사자 안내
- 다음 주일(1월 29일) 차량봉사 하시는 주선규 프란치스코, 이창석 바오로, 유종근 요한, 임인환 포레스트 형제님
감사합니다. 안전 운행과 봉사에 대한 많은 기도 부탁 드립니다.

구역 전출입

이름	세례명	전 구역/반	현 구역/반
신직수	가브리엘	4구역 1반	10구역 3반
정창완	스테파노	8구역 5반	9구역 6반
박영희	마티아	9구역 2반	11구역 5반
전병숙	아녜스	10구역 4반	1구역 3반

대건관 건립기금 신립 현황 (1월 9일 - 1월 15일)

구분	신립수	신립 금액	납부 금액 (개인/가족 신립)	기타 납부금액 (단체/익명/감사헌금)
금주	-	$-	$2,400	$345
누계	645	$756,000	$583,109	$108,179

기타: 감사헌금: $345

주일 봉사 ■ 22, 29/1 2구역 ■ 5, 12/2 3구역 ■ 19, 26/2 4구역 ■ 5, 12/3 4구역
■ 전례, 커피, 청소 9:00 am, 10:30 am

회덮밥 (8구역)

사무실 업무시간 안내
수, 목, 금: 09:00 - 15:00 / 18:30 - 20:30
토: 09:00 - 12:00 / 15:00 - 21:00
주일: 07:30 - 14:30 / 18:30 - 21:30

봉헌금	교무금	기타	미사 참례수
$2,904.30	$18,616.55	$300.00	1,974

주소 26 Carnarvon St Silverwater NSW 2128 홈페이지 www.sydneykcc.org 이메일 info@sydneykcc.org 전화번호 8756 3333 (대표번호), 8756 3334
팩스번호 8756 3335 사제관 8756 3330 (임 요셉 신부), 8756 3331 (이 스테파노 신부), 8756 3332 (이 사도요한 신부), 9558 3498 (홍 야고보 신부)
수녀원 8756 3336 (이 필로메나 원장수녀, 강 마리안나 수녀, 이 델린다 수녀) 연령회 0430 827 577 (이성복 요셉) 차량봉사 0406 996 531 (이형우 스테파노)

연중 제3주일 2017. 1. 22 (가해) / 제130호

시드니 한인 가톨릭 주보

주임신부: 임기선 요셉
보좌신부: 이남웅 스테파노, 이준석 사도요한
고해신부: 홍 야고보
수녀: 이경화 필로메나, 강형숙 마리안나, 이정화 델린다
사목회장: 최병훈 요셉

한국 순교자와 성 스타니슬라오 성당 Korean Martyrs & St Stanislaus Catholic Church 주소 26 Carnarvon St Silverwater NSW 2128 전화번호 02 8756 3333

사목지표

순교 신앙으로
말씀을 증거하는 공동체

"하느님 말씀이 우리 일상의 삶에서 힘을 발휘하도록 합시다."

미사 시간 안내

월요일
7:30 pm
화요일
7:00 am
수, 목, 금요일
9:30 am
7:30 pm
토요일
9:30 am (매주)
4:00 pm (초등부)
5:30 pm (중고등부)
7:30 pm (청년부)
주일
7:00 am
9:00 am
10:30 am (교중)
5:30 pm (영어)
7:30 pm
시티
5:00 pm (주일)
641 George St Sydney

기적같은 주님 은혜

변대원 이사악 (8구역 1 반)

교우 여러분 안녕하십니까? 저는 빌라우드에 사는 변대원 이사악입니다. 지난 몇 달 동안 제가 체험한 주님의 은혜를 나누고자 합니다.

저는 2016년 하느님의 자식으로 다시 태어났습니다. 30년 넘게 투병하면서 삶이 무엇인지 고민도 많이 했습니다. 20대에 신장을 잃고, 주님의 은총으로 빠른 시간 내에 기증받았지만, 신장 이식 후 백내장, 골다공증, 통풍, 혈압 등 약물 부작용을 겪게 되었습니다. 새로운 환경을 찾아 아내가 권하여 호주로 오게 되었습니다. 호주 생활 중에도 수차례 입원하게 되는데, 마지막 입원할 때 정말 삶의 희망이 없었습니다. 이것이 우리 가족과 마지막이라는 생각하고 구급차에 탄 후 의식을 잃었습니다. 며칠 후 의식을 찾고 보니 주님께서 곁에서 저를 보살피고 있었습니다. 주님의 모습은 사랑하는 아내의 모습으로 보였습니다.

이후 두 달간 의식도 온전치 못한 상태로 병원 생활을 했습니다. 의사들은 얼마 못 살 것이라고 진단했습니다. 입에 독소가 가득 찼고 폐에 물이 차서 호흡이 힘들고 암도 전이되어 물 한 모금 넘길 수 없는 상태였습니다. 장례 준비가 걱정이던 가족은 성당에 연락을 했고 연락을 받은 주임신부님, 원장수녀님, 그리고 대부, 대모님이 오셨습니다. 주님께서 보내주셨습니다.

심신이 쇠약해진 저는 주변을 둘러싼 눈동자도 움직임도 없는 수많은 괴이한 형상 때문에 무서워서 잠도 제대로 못 잤습니다. 제 이야기를 들은 신부님은 기도하시고 성수를 뿌리셨는데 거짓말 같이 귀신같은 형상들이 사라졌습니다. 그 후 가족이 성당에서 성수를 가져와 병실에 뿌리고 제 침대 옆에 놓아주었습니다. 이후 저는 의학적으로 설명이 안될 정도로 상태가 호전되었습니다. 항암치료를 포기했는데도 폐암이 완치됩니다. 주님의 은총입니다.

하느님 감사합니다. 작년 8월 퇴원 후 침대에 누워만 있던 제가 봉성체를 오신 주임 신부님, 원장 수녀님, 그리고 자매님들을 만난 후 9월부터 침대에서 앉고 며칠 후에는 몇 발자국이라도 걷게 되고 그 후로 더 힘이 생기면서 샤워까지 할 수 있게 되었습니다. 지난 12월 4일에는 퇴원 후 첫 미사를 드렸습니다. 12월 11일에는 미사 중 주임 신부님 강론 중 "주님께서 늘 너와 함께 하셨다. (업고 계셨다)"라는 말씀을 들었을 때 머리가 쭈빗쭈빗 서고 발끝까지 전율이 왔습니다.

모두 감사합니다. 병원에 매주 방문해서 기도와 영성체를 주고 말없이 눈물을 흘리며 가시던 어느 할머니. 말할 수 없는 감동을 주었던 아내와 두 아들, 그리고 신부님들과 수녀님들, 대부님, 아내의 대모님, 그리고 구역장님을 필두로 방문해 주시고 기도해 주신 많은 형제님, 자매님들 정말 진심으로 고맙고 감사합니다. 저에게 본 모습을 찾아주신 주님 정말 감사합니다. 이 모든 것이 주님의 은총입니다.

그림: 영은 생명을 준다 - 정미연 作

전례성가 / 화답송

전례성가: 입당: 431 봉헌: 215, 213, 332 성체: 170, 178, 156 파견: 34
제 1독서: 이사 8,23ㄷ-9,3 제 2독서: 1코린 1,10-13.17 복음: 마태 4,12-23<또는 4,12-17>

화답송:

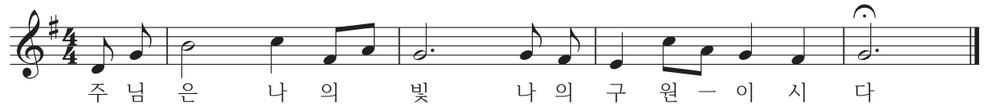

영성체송: 주님께 나아가면 빛을 받으리라. 너희 얼굴에는 부끄러움이 없으리라.

이준석 사도요한 신부님 부임 환영미사

15일(주일) 미사 중 제2보좌신부로 부임하신 이준석 사도요한 신부님 환영식이 있었다. 모든 공동체가 진심어린 기쁜 마음으로 맞이했고, 신부님도 강론과 인삿말을 통해서 사제 서품 때의 초심으로 사목에 임할 것을 다짐했다.

좋은 책 - 홍창진 신부의 유쾌한 인생탐구

제목부터가 심상치 않다. tvN '오마이갓' 고정 패널인 홍창진(수원교구 광명본당 주임) 신부가 살면서 부딪치는 수많은 문제에 대해 속 시원한 돌직구 답변을 풀어놓은 인생 처방전이다.

"이상하게 우리는 화가 나면 일단은 참아야 한다고 생각한다. 화는 나쁜 것, 표현하지 말아야 한다는 잠재의식이 뿌리 깊게 박혀있다. 하지만 밑도 끝도 없이 참으려는 태도 때문에 주변 사람들과의 관계는 더 나빠지고, 계속해서 문제가 일어난다. 나는 화가 나면 그냥 화를 내버린다. 특히 자기만 생각하고 이웃에게 폐를 끼치거나 상처를 주는 걸 보면 주저 없이 성질을 낸다"(108~109쪽).

홍 신부는 억울한 일을 당해 화가 난다면 평생 배운 욕을 다 써도 좋으니 일단 실컷 욕부터 해주라고 한다. 또 가족 때문에 희생하는 게 힘들다는 사람에겐 남 돌볼 시간에 내 몸부터 챙기라고 한다. 아울러 행복해지려면 남 눈치 말고 자기 눈치를 보라고 말한다. 미래가 불안하다는 청춘에겐 골방에 틀어박혀 혼자 고민만 키우고 있는 게 아니냐고 되묻는다.

홍 신부는 책에서 27년 사제 생활을 통해, 그리고 수많은 사람의 고민을 들어주면서 한 가지 결론을 얻었다고 한다. 한 번뿐인 인생을 행복하게 살려면 자신에게 솔직해져야 한다는 것이다. 못나고 부족한 나를 있는 그대로 인정하면서 '뻔뻔하게' 살기를 결심하면 풀리지 않던 문제의 답이 보이고 우울하던 인생에 빛이 비치기 시작한다는 것이다.

그는 딱히 무언가를 하지 않고 '나답게 살겠다'고 마음만 달리 먹어도 당장 내일 아침이 새롭게 기대가 될 것이라고 조언한다.

(출처: 평화신문)

받아들이는 예식 - 후보자 명단

소속반	이름	구역	반
기쁨 1반	강용구	4	1
	강준식	4	2
	채은숙	8	4
	이은정	8	4
	박향연	10	6
	양영숙	12	5
	김춘욱	7	5
기쁨 2반	강민석	8	4
	김용민	5	6
	한은희	5	6
	조임연	5	6
	박승원	1	2
	주현승	4	2
기쁨 3반	김아미	8	5
	김병국	6	4
	김태숙	6	4
	백형진	4	2
	서제니	1	1
	신용철	12	5
	신현우	5	6
기쁨 4반	김용희	1	4
	남길희	5	1
	박민호	9	3
	박찬정	11	4
	현창석	1	1
	김동수	10	3
기쁨 5반	이경아	5	5
	이희선	9	5
	김철현	1	1
	고낭주	1	4
	조대현	5	3
	김지숙	5	3
	김형일	1	3
	박정연	1	3
	백순우	1	4
기쁨 6반	김미숙	2	2
	박상민	9	4
	이진영	9	4
	이신영	2	2
	현성남	9	6
	김지영	8	4
	김재원	2	3
	이소영	2	1
	이도훈	11	6
기쁨 7반	김민경	8	4
	김소희	3	5
	노수정	2	2
	량미선	2	1
	이영민	4	3
	정영대	9	4
	한선옥	6	
	조은별	2	2
기쁨 8반	김명숙	1	6
	김지유	1	3
	박은숙	8	4
	서금자	10	4
	신재현	9	4
	윤송이	1	1
	이정희	1	3
	박종천	6	
	최귀자	8	3
첫영성	진은정	8	1

소속반	이름	구역	반
기쁨 수요반	김경화	1	3
	김에스더	3	5
	김주희	9	1
	이규성	5	6
	이유인	1	
	이유진	1	1
	신진호	1	3
	고지은	5	5
기쁨 목요1반	김영완	3	4
	이원구	1	1
	유연정	1	3
	류희승	1	1
	곽진희	7	3
	장대원	3	5
	박유신	3	5
	심하나	1	2
	손성경	2	1
	조용상	6	3
기쁨 어르신반	김봉빈	9	3
	양윤덕	2	2
	임영한	6	3
	신영애	6	3
	유미숙	12	1-3
	유천준	12	1-3
	박예병	5	3
	박양숙	3	4
	변기식	10	2
	이병복	4	1
기쁨 목요2반	엄재엽	9	3
	윤태현	5	4
	조병일	9	3
	최민영	3	6
	장성필	7	3-1
	금정영	7	3-1
	김동호	5	4
	박영철	6	3
	나현숙	5	2
	이강문	3	6
	조준호	11	6
기쁨 토요1반	김혜원	10	4
	주진화	10	4
	최만노	1	3-1
	한용진	1	2
	손훈정	12	4
	여환성	8	5
기쁨 토요2반	장대수	6	1
	최부연	10	3
	이다영	10	3
	박미영	8	3
	윤연숙	8	5
	박지훈	4	3
	김도윤	5	6
	김재영	3	3
	김영필	12	3
	남경숙	12	3
기쁨 영어반	Andrew Chiu	12	6
	Rukiyah Thompson	9	6
	Justin Pak	8	5
	Angela Pak	8	5
	Ryan Jeong	1	1
	Alexia Jeong	1	1

이사/물류 전문업체 주식회사 협회등록 1호
한진운송
최다차량 보유 8대
국내/해외 전문
0431 24 24 24
대표 허요셉 9648 2424

코리아여행사
국내외 항공권 직접 발권 / 해외 패키지
성지순례 / 호텔예약
Shop1a, 62-74 Beamish St. 캠시
Office. 9787 6633 Mobile. 0413 110 216
이명순 테레사 (Theresa Lee)

삼대 한의원 三代 Oriental Medicine Clinic
불임클리닉 여성클리닉 통증클리닉
보양클리닉(수험생, 어린이, 직장인등) 미용클리닉
9876 2304 / 0481 252 425
Shop 31/74 Rawson St Epping NSW 2121 (주유소 건너편 입구)

RUHENS 루헨스
똑똑하고 예쁜
초 슬림형 정수기
M.0416 1004 99
T. 9643 9999
99.99% 제거!

SUN FLOWER
FAMILY DAY CARE
정훈희 클레어 0414 747 797
· 77 HARRY AVE LIDCOMBE

부엌가구 • 일반가구 • 인테리어 • 주문제작[공장 직영]
TOTAL KITCHEN
MOBILE: 0414.654.077 PHONE: 02.9737.9033
E-MAIL ADDRESS: TOTAL.KITCHEN@HOTMAIL.COM
ADDRESS: 67-69 DERBY ST SILVERWATER

센텀건축
허우스 레노베이션 전문
신축, 증축, 레노베이션, 삽피팅, 화장실, 키친, 데크, 파골라, 페인팅, 방수, 타일
Centum Construction Pty Ltd
Joseph Kwon 0430 379 269 Builder Lic 257998C

부부 가족및 자녀와의 관계개선/감정소통/인생설계
대인관계/리더쉽/진로탐색등 행복한 삶을 위한 코칭
해피라이프 코칭센터
유인상 가브리엘 0452 664 844
국제코치협회/한국코치협회 공인 라이프 코치

연중 제 2 주일 / 요한 1, 29 - 34

질문

"세상의 죄를 없애시는 하느님의 어린양" (29)
▶ 영성체 전 "하느님의 어린양"을 노래할 때 어떤 생각이나 느낌이 있습니까?

"나도 저분을 알지 못하였다." (33)
▶ 예수님을 모르던 때 천주교 신자들은 어떤 모습으로 다가왔습니까?

"과연 나는 보았다." (34)
▶ 세례를 받고 예수님을 알게 되면서 내가 받은 은총은 무엇입니까?

"내가 증언하였다." (34)
▶ 지난 번 새 가족 찾기 운동을 하면서 비신자들에게 무슨 이야기를 어떻게 했는지 나눕시다.
▶ 올해 내가 기대하거나 희망하는 것은 무엇입니까?

※그 외 성경구절
위 성경구절 외에 내 마음에 다가온 성경 구절이 있습니까?
(그 말씀이 나의 삶과 어떤 관련이 있습니까? 그 말씀에서 얻은 깨달음 혹은 느낌은 무엇입니까?)

1월 활동토의 (예문)
※ 2017년 본당 공동체, 구역, 반 공동체 활동이나 행사에 대하여 새해 본당의 사목지표는 '순교신앙으로 말씀을 증거하는 공동체'입니다. 그리고 부제는 '하느님의 말씀이 우리 일상의 삶에서 힘을 발휘하도록 합시다.'입니다. 본당 공동체에 도움이 되는 행사나 활동 그리고 건의 사항을 나누고 우리 반 공동체의 중요한 행사나 활동을 계획합니다.

묵상의 씨앗 - 공감하는 공동체

The Calling of the First Apostles - Domenico Ghirlandaio 作

그림을 보며 묵상한 내용 또는 떠오른 느낌을 보내주세요.
사무실에 "홍보분과 앞" 또는 sydneykcc.pr@gmail.com

2017년 한국 성지 순례

1. 총 일정: 2017년 4월 17일 - 2017년 4월 23일(6박 7일)
2. 예상금액: 1인 $2,700 (왕복 항공료 포함)

성지 순례 일정

일자		순례지	성지순례 일정
1일	4월 17일		인천 국제공항 도착, 차량 탑승후 호텔숙소로 이동
2일	4월 18일	서울교구	서소문 밖, 당고개, 새남터, 절두산 숙소로 이동
3일	4월 19일	수원교구	남한산성, 천진암, 은이죽산, 미리내 성지, 숙소로 이동
4일	4월 20일	대전교구	솔뫼, 신리, 해미 성지, 숙소로 이동
5일	4월 21일	대전교구	홍주 관아, 갈매못, 다락골 성지, 황새바위, 진산 관아터, 숙소로 이동
6일	4월 22일	전주교구	전동 성당, 치명자산, 천호성지, 숙소로 이동
7일	4월 23일	대구교구	한티성지, 계산동 성당, 관덕정 순교기념관, 인천 국제공항 이동 및 출국 준비, 시드니 출발

성지 소개 - 절두산 순교성지

한강의 버들꽃나루라고 불렸던 양화진에 자리 잡은 절두산 순교성지는 1956년부터 본격적으로 조성된 한국 천주교회의 대표적인 순교 사적지로서, 가장 혹독한 박해로 일컬어지는 1866부터 1873까지인 병인박해 기간 동안 수많은 신자들이 이곳에서 처형되었습니다. 그러나 아쉽게도 기록으로 확인되는 순교자는 김한여 베드로, 최경원 야고보, 이의송 프란치스코, 김이쁜 마리아, 이붕익 베드로, 조 타대오 등 17명과 이름을 알 수 없는 순교자 5명을 포함하여 22명뿐입니다.

현재 병인순교 100주년 기념 성당과 박물관이 서 있는 봉우리는 그 형상이 누에머리 모양을 닮았다고 하여 잠두봉이라 불렸으나, 수많은 신자들이 이곳에서 처형된 후에 '천주교인들이 목 잘려 죽은 곳'이라는 의미의 절두산으로 불리게 되었습니다.

현재 성지 내에 있는 한국천주교순교자박물관에는 순교자들의 유품과 유물이 보존되어 있는 것은 물론, 한국 천주교회의 변화와 발전을 한눈에 보여 주는 교회 유물도 다수 전시 보관되고 있습니다. 특히 성지는 한국 교회사뿐만 아니라, 한국사에 있어서도 근대와 개화기를 아우르는 역사적인 장소이기에, 지난 1997년 11월에 국가 사적 제399호로 지정되었습니다. 오늘날 절두산 순교성지는 순교 성인들을 공경하는 교회 정신을 따르려는 신자들의 뜨거운 신앙심 덕분에 한국의 성지로서뿐만 아니라 세계적인 성지로서 자리매김하였고, 순교자들의 전구를 통한 기도의 은총을 체험하려는 국내외 순례객들의 발길이 끊이지 않고 있습니다.

(출처: 천주교 서울대교구 순례길 소개)

변호사 이수붕 토마스
드빈 법대 학사(LLB)/맥쿼리대 회계학 석사/공인회계사
부동산 매매, 사업체 매매, 상가임대,
각종계약, 소송, 상해보상, 유언상속
Vel 5, Suite 1, Strathfield Plaza
Strathfield NSW 2135
TEL. 9746 3588 FAX. 9746 5722
MOB. 0425 270 983

MKL SYDNEY 유학 ⊕ 이민
학교상담
비자상담
T. 0420 200 303 MKLSydney

리드컴 황토방
황토(온돌)방
여성전용 7DAYS
Self 요가 온돌방
자전거 운동기구 등
황토습식 찜방
문의: 0402 857 942 / 8964 5884
48 Joseph st. Lidcombe 영업시간: 오전9시~저녁 9시 30분까지

Miracle Finance
주택융자 · 재융자 · 상업건물 융자
고준서 0408 815 816
austarko@hotmail.com

Wonderful Family daycare
11A Linden Grove, Ermington T. 7900 7435
어거영 계주호다 0412 074 885

최선을 다해 최고의 교육을 지향하는 곳
DISCOVERY COLLEGE
Year 7 ~ 12
지금 등록하시 주일학교 학생들에게 드리는 애택
30%ff
discoverycollege.com.au / 1300 30 50 90 / Strathfield Plaza 7층

McGrath
James Jin 제임스 진
Sales Agent
M: 0404 071 060
E: jamesjin@mcgrath.com.au

IGAGU 아이가구
학생 가구 · 엔틱 가구 · 리바트 가구
· 듀오백 의자 · 학습용 LED 스탠드
18/6-20 Braidwood Street, Strathfield South
02 9742 3220