# 시드니 한인 가톨릭 주보

주임신부: 곽승룡 비오
보좌신부: 김재준 알베르토, 김주선 안셀모
고해신부: 홍 야고보
수녀: 이미영 베르타, 최혜숙 레아
최정미 마냐
사목 협의회 회장: 남순현 아네스

한국 순교자와 성 스타니슬라오 성당 Korean Martyrs & St Stanislaus Catholic Church 주소 26 Carnarvon St Silverwater NSW 2128 전화번호 02 8756 3333

## 사목지표

2022

사목지표

"말씀으로 친교를 이루는 공동체"

매일 저녁 9시 주모경
(주님의 기도, 성모송, 영광송)
과 신부님들의 강복

성경 교리 주일강론 특강
youtube.com/sydneykccm

## 미사시간 안내

| | |
|---|---|
| 월 | 7:30 pm |
| 화 | 7:00 am |
| 수 | 9:30 am, 7:30 pm |
| 목 | 9:30 am, 7:30pm |
| 금 | 9:30 am, 7:30pm |
| 토 | 9:30 am |
| 토요일 | 4:00 pm (초, 중고등부)<br>7:30 pm (청년부) |
| 주일 | 6:30 am<br>8:30 am<br>10:30 am<br>5:00 pm (영어)<br>7:30 pm<br>**시티**<br>5:00 pm (주일)<br>St Peter Julian's Church<br>641 George St Sydney |

## 사무실 업무시간

수요일 - 주일
오전: 9시 - 오후 12시
오후: 1시 - 오후 3시
월, 화 휴무

## 성물방/도서방 업무시간

매월 첫째, 셋째주 주일
오전 8시 - 오후 12시

매일미사책 픽업
- 성물방: 매달 첫째, 셋째주 주일
- 도서방: 매달 둘째주 – 네째주 주일
- 시간: 오전 8시 – 12시

## 대림 제1주일

### ⊕ 전례성가 / 화답송

제1독서: 이사야서 2,1-5

화답송: ◎ 기뻐하며 주님의 집으로 가리라.

제2독서: 로마서 13,11-14ㄱ

복음: 마태오 24,37-44

영성체송: 시편 85(84),13
주님이 복을 베푸시어, 우리 땅이 열매를 내리라.

복음 환호송:
◎ 알렐루야.
℣ 주님, 저희에게 당신 자애를 보여 주시고 당신 구원을 베풀어 주소서.
◎ 알렐루야.

전례성가: 입당: 95 / 봉헌: 212, 342 / 성체: 179, 152 / 파견: 91

화 답 송:

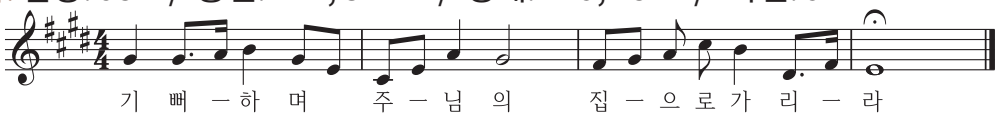


## 평일미사 (독서 복음)

| | 제1독서 | 화답송 | 복음 | | 제1독서 | 화답송 | 복음 |
|---|---|---|---|---|---|---|---|
| 28일(월) | 이사야서 4,2-6 | 기뻐하며 주님의 집으로 가리라. | 마태오 8,5-11 | 1일(목) | 이사야서 26,1-6 | 주님의 이름으로 오시는 분, 찬미받으소서. | 마태오 7,21.24-27 |
| 29일(화) | 이사야서 11,1-10 | 주님, 이 시대에 정의와 평화가 꽃피게 하소서. | 루카 10,21-24 | 2일(금) | 이사야서 29,17-24 | 주님은 나의 빛, 나의 구원이시다. | 마태오 9,27-31 |
| 30일(수) 성 안드레아 사도 축일 | 로마서 10,9-18 | 그 소리 온 누리에 퍼져 나가네. | 마태오 4,18-22 | 3일(토) 복되신 동정 마리아 신심 미사 | 이사야서 7,10-14; 8,10ㄷ | 저의 구원자 주님 안에서 제 마음 기뻐 뛰나이다. | 루카 1,26-38 |

**알면 편리한 성당 관련 QR코드 (1초만에 열기)**

시드니 대교구 | 성당 홈페이지 | 성당 주보 | 유튜브 채널1 | 유튜브 채널2 | 성당 사진앨범

### 2022년 사목지표: 말씀으로 친교를 이루는 공동체

실천사항

1. 한국 순교자의 삶을 증거하여 친교를 이룹니다.
2. 본당 미사와 기도와 말씀강좌 및 봉사는 대면과 비대면(줌, 유튜브...)을 활용해 참여합니다.
3. 본당의 홈페이지(www.sydneykcc.org) 시드니 대교구 홈페이지(www.sydneycatholic.org) 에 방문하여 교회와 신앙생활의 소식을 접합니다.
4. 시드니대교구의 단체(사회복지, 기도, 봉사, 성소...)와 사제들과 연대하며 친교를 이룹니다.

**홈페이지** www.sydneykcc.org **이메일** info@sydneykcc.org **전화번호** 8756 3333 (대표전화), 0404 089 227
**사제관** 8756 3330 (곽승룡 비오 신부), 8756 3331 (김재준 알베르토 신부), 8756 3332 (김주선 안셀모 신부)
**수녀원** 8756 3336 (이 베르타 원장수녀, 최 레아 수녀, 최 마냐 수녀) **연령회** 0420 300 820 (전현주 소피아)

# 아기 예수님 탄생을 즐겁게 준비 합니다.

## 예수님 성탄맞이 대림판공 일정
- 장소: 성전(대림시기의 모든 미사 30분전부터 고해성사를 할수 있습니다.)

| 구역 | 판공 날짜 | |
|---|---|---|
| 1 - 3 | 대림 1주 | 11월 26일(토) 3:30pm / 27일(주일) 9:30 am |
| 4 - 6 | 대림 2주 | 12월 03일(토) 3:30pm / 04일(주일) 9:30 am |
| 7 - 9 | 대림 3주 | 12월 10일(토) 3:30pm / 11일(주일) 9:30 am |
| 10 - 12 | 대림 4주 | 12월 17일(토) 3:30pm / 18일(주일) 9:30 am |

- 고해소 앞에 준비된 성사표를 작성하신 후 성사를 보시고 고해소함 또는 사무실에 제출하여 주십시요.
- 성사표를 작성하실때는 **한글 이름과 세례명을** 꼭 기입하여 주십시요.

## 유아세례
- 부모교육: 11월 30일, 7일(수) 저녁미사 후 미카엘방
- 세례일: 12월 17일(토) 오후 2시

## 구역반원 신앙 돌봄 방법 찾기 대화
- 언제: 11월 27일(주일) 교중 미사 후 - 오후 3시
- 대상: 1구역 - 6구역 구역장 & 반장 및 1구역 - 6구역 교우는 누구나
- 주제: (가) 복음말씀 나눔과 병자 돌봄에 대해
  (나) 구역 봉사자 (구역장, 반장)의 선발, 임기, 역활에 대해
- 장소: 가브리엘 방

## 2023 한글학교 입학신청 (유치부 포함)
- 등록기간: 11월 26일(토) 오후 5시 - 12월 2일 (금) 오후 5시 까지
  (한인 성당 주보, 웹사이트 공지)
- 등록문의: info@kcls1989.com
  김정민 안젤라 (0403 199 825)
  최인선 루시아 (0451 833 836)

## 해외 선교 후원
- 날짜: 11월 27일(주일)
- 사간: 오전 8시 30분, 10시 30분 미사 전 후
- 장소: 사무실 앞
- **해외 선교 후원회 봉사가 11월 27일 주일부터 매월 4째주 주일에 있습니다. 해외선교 후원에 많은 관심 부탁 드리겠습니다.**

## 성시간
- 날짜: 12월 1일(목) 오후 7시 30분 미사 후

## 성모회 총회
- 일시: 12월 3일(토) 오전 9시30분 미사 후
- 장소: 가브엘방

## 2022학년도 한글학교 9학년 졸업미사 안내
- 일시: 12월 10일(토) 오전 9시 30분
- 장소: 실버워터 성당

## 주일학교 방학
- 12월 10일(토) Term 4 마지막 수업으로 주일학교 방학

## 2023 매일미사책 접수
- 시간: 매 주일 오전 8시 - 오후 12시 도서실
- 가격(1년): 일반판 ($70), 특대판 ($90)

## 최정미 마냐 수녀님 영명 축일
- 축하식: 11월 27일(주일) 10시 30분 교중 미사 중
- 12월 3일(토) 영명축일을 맞이하시는 최정미 마냐 수녀님을 위하여 많은 기도 부탁 드리겠습니다.

## 김윤재 안드레아 신부님 영명축일
- 11월 28일(월) 영명축일을 맞이하시는 김윤재 안드레아 신부님을 위하여 많은 기도 부탁 드리겠습니다.

## 이미영 베르타 원장 수녀님 수도회 피정
- 기간: 11월 29일(화) - 12월 10일(토)

## 성당 교육관 주차장 주차 안내
- 기념관과 교육관 사이 주차장에 주차하실때에는 신자들의 안전을 위해 꼭 후방주차를 부탁 드리겠습니다.

## 온라인 송금 구좌번호 및 표기사항 (Reference)

| BSB | 062-784 | Acc No. | 612-0301 | Acc Name | SKCC |
|---|---|---|---|---|---|
| 교무금 | 봉투번호 | 봉헌금 | MA | 감사헌금 | TO |

| 교무금 | 봉헌금 | 감사헌금 | 기타 |
|---|---|---|---|
| $11,736 | $2,785 | $- | $- |

위 금액은 11월 14일 부터 11월 20일까지 봉헌 금액 입니다.

| 토요일, 주일 미사 참례수 | 1,086명 |
|---|---|

| 구역 봉사 | | |
|---|---|---|
| 11월 27일 | 12월 4일 | 12월 11일 |
| 7구역 | 8구역 | 9구역 |


HANSUNG ACCOUNTING & TAXATION SERVICES 한성 회계법인
대표 회계사 이한승
시드니 대학교 상대 졸업 (회계학과)
Suite 4D, Level 4, Redmyre House
9-13 Redmyre Rd, Strathfield (윤중병원 건물 4층)
0403 737 487 / info@hansung.com.au

시드니 전지역 판매, 임대 & 관리
MP Melrose Park Realty
Harry Park
0419 030 826
좋은부동산

이스트우드
목• 허리 한의원
통증 / 소화 / 내과 / 여성질환
성장 / 피부평 / 중풍 / 난치병
예약문의 0404 866 137

Miracle Finance
주택융자 · 재융자 · 상업건물 융자
고준서 0408 815 816
austarko@hotmail.com

제일 물리치료 병원
스트라스필드
재활치료 & 한방치료 전문
Tel. 9763 5015
스트라스필드 플라자 2층 206호 (포커스 메디컬 센터)

• 카슬브룩 한인 추모공원 및 장례식
• 화장, 매장, 영구 보존관리
• 가톨릭 추모공원묘지
• 개인 및 가족묘지, 공동구매 가능
5년 무이자 할부 구매
연락처: 이태정 바오로 0409 888 648

KOREAN GROCERY STORE
NEW MART
한국 식품점
신선한 야채, 싱싱한 과일
직접만든 소분난 맛있는 반찬들
성당에서 가까운 뉴잉턴 뉴마트
주소: 2D Avenue of Europe Newington
전화: 0492 511 227

꽃,결혼 및 경조사 화환
0415 109 329
www.millionroses.com.au
-MILLION ROSES-
파라마타 웨스트필드