시드니 한인 가톨릭 주보

주임신부: 백 현 바오로
보좌신부: 김주선 안셀모, 김윤재 안드레아
고해신부: 홍 야고보
수녀: 이미영 베르타, 최혜숙 레아
최정미 마냐
사목 협의회 회장: 남순현 아네스

한국 순교자와 성 스타니슬라오 성당 Korean Martyrs & St Stanislaus Catholic Church 주소 26 Carnarvon St Silverwater NSW 2128 전화번호 02 8756 3333

사목지표

2023

사목지표

"말씀으로 친교를 이루는 공동체 둘째해"

매일 저녁 9시 주모경
(주님의 기도, 성모송, 영광송)
과 신부님들의 강복

성경 교리 주일강론 특강
youtube.com/sydneykccm

미사시간 안내

월	7:30 pm
화	7:00 am
수	9:30 am, 7:30 pm
목	9:30 am, 7:30 pm
금	9:30 am, 7:30 pm
토	9:30 am
토요일	4:00 pm (초, 중고등부) 7:30 pm (청년부)
주일	6:30 am 8:30 am 10:30 am 5:00 pm (영어) 7:30 pm **시티** 5:00 pm (주일) St Peter Julian's Church 641 George St Sydney

사무실 업무시간

수요일 - 주일
오전: 9시 - 오후 12시
오후: 1시 - 오후 3시
월, 화 휴무

성물방/도서방 업무시간

주일 오전 8시 - 오후 12시

설(하느님의 말씀 주일)

⊕ 전례성가 / 화답송

제1독서: 민수기 6,22-27

화답송: ◎ 주 하느님의 어지심을 저희 위에 내리소서.

제2독서: 야고보서 4,13-15

복음: 루카 12,35-40

영성체송: 히브 13,8
예수 그리스도는 어제도 오늘도 또 영원히 같은 분이시다.

복음 환호송:
◎ 알렐루야.
℣ 나날이 당신을 찬미하고 영영 세세 당신 이름을 찬양하나이다.
◎ 알렐루야.

전례성가: 입당: 416 / 봉헌: 511, 210 / 성체: 175, 161, 158 / 파견: 436

화 답 송:

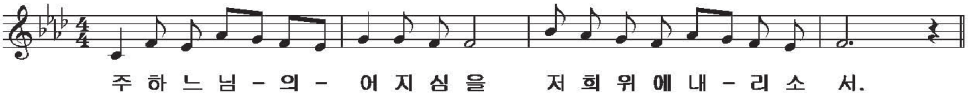

평일미사 (독서 복음)

	제1독서	화답송	복음		제1독서	화답송	복음
23일(월)	히브리서 9,15.24-28	주님께 노래하여라, 새로운 노래. 그분이 기적들을 일으키셨네.	마르코 3,22-30	26일(목) 오스트렐리아 기원미사	1독서 이사야서 32, 15-18 2독서 코린토 1서 12, 4-11	주님은 당신 백성에게 평화를 말씀 하신다.	마태오 5,1-12
24일(화) 성 프란치스코 살레시오 주교 학자 기념일	히브리서 10,1-10	주님, 보소서, 당신 뜻을 이루려 제가 왔나이다.	마르코 3,31-35	27일(금)	히브리서 10,32-39	의인들의 구원은 주님에게서 오네.	마르코 4,26-34
25일(수) 성 바오로 사도의 회심 축일	사도행전 22,3-16	너희는 온 세상에 가서 복음을 선포하여라.	마르코 16,15-18	28일(토) 성 토마스 아퀴나스 사제 학자 기념일	히브리서 11,1-2.8-19	찬미받으소서, 주 이스라엘의 하느님. 주님은 당신 백성을 찾아오셨네.	마르코 4,35-41

알면 편리한 성당 관련 QR코드 (1초만에 열기)

시드니 대교구 | 성당 홈페이지 | 성당 주보 | 유튜브 채널 | 성당 사진앨범

홈페이지 www.sydneykcc.org **이메일** info@sydneykcc.org **전화번호** 8756 3333 (대표전화), 0404 089 227
사제관 8756 3330 (백현 바오로 신부), 8756 3332 (김주선 안셀모 신부), 8756 3331 (김윤재 안드레아 신부)
수녀원 8756 3336 (이 베르타 원장수녀, 최 레아 수녀, 최 마냐 수녀) **연령회** 0420 300 820 (전현주 소피아)

새해 복 많이 받으세요

설 미사시간
- 날짜: 1월 22일(주일)
- 미사시간: 오전 8시 30분, 10시 30분, 오후 7시 30분

*** 미사 15분전 짧은연도로 시작 합니다.
*** 분향은 오전 8시 30분, 10시 30분 미사에만 있습니다
*** 오전 6시 30분, 오후 5시 미사에는 연도가 없습니다.
*** 8시 30분, 10시 30분 미사 후 떡 나눔 있습니다.
*** 생, 연미사 지향은 합께 봉헌하며 호명하지 않습니다.

백현 바오로 주임신부님 환영식
- 환영식: 1월 22일(주일)
- 시간: 오전 8시 30분, 10시 30분 미사 중

2023 은빛대학 개강
- 개강날짜: 2월 9일 (목)

초축복 (주님 봉헌 대축일)
- 일시: 2월 2일(목) 오전 9시 30분 미사 중
- 신청기간: 1월 8일(주일) - 1월 29일(주일) 매주일 오전 8시 - 오후 12시
- 신청하신 축복받은 초는 9시 30분 미사 후 성물방에서 찾아가시기 바랍니다.
- 1997년 요한바오로 2세 교황님께서는 자신을 주님께 봉헌한 ('봉헌 생활의 날')을 제정하셨습니다. 전세계 수도자들과 수도성소를 위해 기도합시다.

성령쇄신 봉사회 미사
- 날짜: 1월 26일(목) 오후 7시 30분

한글학교 교사연수
- 날짜: 1월 28일(토) 오전 9시 10분 - 오후 5시
- 장소: 가브리엘 방
- 대상: 한글학교 전 교사

사목평의회 및 신년 하례식
- 날짜: 2월 5일(주일) 오후 12시 30분 순교자 기념관
- 대상: 전체 봉사자

2023 한글학교 입학 미사
- 날짜: 2월 4일(토) 오전 9시 30분 - 오후 12시
- 입학미사 후 기초학력 테스트 및 오리엔테이션
- 장소: 성당 전 교실 사용
- 문의: 교감 김정민 안젤라 (0403 199 825)

해외선교 후원회 접수
- 날짜: 1월 22일(주일) 오전 8시 30분 - 오후 12시

유아세례일정
- 신청: 1월22일(주일) - 2월12일(주일)
- 부모면담: 2월25일(토) / 3월4일 (토)
  10:30~11:40 / 13:30~15:50
- 부모교육: 3월1일, 8일, 15일(수) 저녁미사후 가브리엘방
- 세례식: 3월 18일(토)

12대 주임신부님 환영합니다!

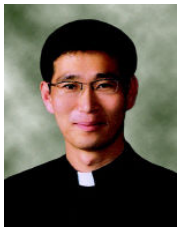

- 직위 12대 주임신부
- 성명 백현
- 본명 바오로 (Paul)
- 부임일 2023년 1월 20일

백현 신부님은 대전가톨릭평화방송 사장직을 끝으로 본당 제12대 주임 신부로 부임하였다.

이력:
1999 - 2000 가수원 성당 보좌신부
2000 - 2001 대사동 성당 보좌신부
2001 - 2003 청소년 사무국 차장
2003 - 2004 탄방동 성당 보좌신부
2004 - 2008 천안쌍용 3동 성당 주임신부
2008 - 2013 성소국장
2013 - 2017 둔산동 성당 주임신부
2017 - 2018 안식년 휴가
2018 - 2021 대전 평화방송 사장
2021 - 2022 안식년 휴가

2023년 상반기 혼인강좌 안내
- 대상: 2023년 결혼을 준비중인 예비부부 또는 혼인을 하셨으나 혼인강좌를 못받으신 부부
- 신청마감: 2월 5일(주일)
- 일시: 2월 12일(주일)
- 접수: 성당 사무실에 비치된 신청서로 신청비 50불과 함께신청바랍니다.

성모회 월례회의
- 날짜: 2월 4일(토) 오전 9시 30분 미사 후 기도의 집

중식판매 ($8)
- 날짜: 1월 22일(주일) 성모회 (회덮밥)

수녀님 휴가
- 이미영 베르타 원장수녀님, 최혜숙 레아 수녀님
- 기간: 1월 26일(목) - 1월 30일(월)

온라인 송금 구좌번호 및 표기사항 (Reference)

BSB	062-784	Acc No.	612-0301	Acc Name	SKCC
교무금	봉투번호	봉헌금	MA	감사헌금	TO

교무금	봉헌금	감사헌금	기타(성모회,광고)
$13,614	$2,214	$800	$5,550

위 금액은 1월 9일 부터 1월 15일까지 봉헌 금액 입니다.

토요일, 주일 미사 참례수	944명

구역 봉사		
1월22일	1월29일	2월 5일
3구역	4구역	5구역

HANSUNG ACCOUNTING & TAXATION SERVICES 한성 회계법인
대표 회계사 이한승
시드니 대학교 상대 졸업 (회계학과)
Suite 4D, Level 4, Redmyre House
9-13 Redmyre Rd, Strathfield (윤중병원 건물 4층)
0403 737 487 / info@hansung.com.au

시드니 전지역 판매, 임대 & 관리
MP Melrose Park Realty
Harry Park
0419 030 826
좋은부동산

이스트우드
목• 허리 한의원
통증 / 소화 / 내과 / 여성질환
성장 / 피부평 / 중풍 / 난치병
예약문의 0404 866 137

Miracle Finance
주택융자 · 재융자 · 상업건물 융자
고준서 0408 815 816
austarko@hotmail.com

atom美 ATOMY 린다 정
0404 910 337
Free Facial Massage 상담 및 예약 가능
3 Central ave Eastwood
51 John st Lidcombe

• 카슬브룩 한인 추모공원 및 장례식
• 화장, 매장, 영구 보존관리
• 가톨릭 추모공원묘지
• 개인 및 가족묘지, 공동구매 가능
5년 무이자 할부 구매
연락처: 이태정 바오로 0409 888 648

KOREAN GROCERY STORE
NEW MART
한국 식품점
신선한 야채, 싱싱한 과일
직접만든 소문난 맛있는 반찬들
성당에서 가까운 뉴잉턴 뉴마트
주소: 2D Avenue of Europe Newington
전화: 0492 511 227

Bendigo Bank
스트라스필드 지점
• 모든 금융상품 문의: 9744 1433
• 지점장 박명희: 0450 771 433
영업시간: 월 - 금 오전 9:30 - 오후 5시