2026. 11. 29(나해) / 제640 호

시드니 한인 가톨릭 주보

주임신부: 백 현 바오로
보좌신부: 김윤재 안드레아
이원광 사도요한
수녀: 김미영 하상바오로
김은영 비비나
사목 협의회 회장: 서석태 스테파노

한국 순교자와 성 스타니슬라오 성당 Korean Martyrs & St Stanislaus Catholic Church 주소 26 Carnarvon St Silverwater NSW 2128 전화번호 02 8756 3333

2026 사목지표

"하느님 안에서
역사를 이어가는
우리 공동체"

SAFEGUARDING

안전 및 아동보호
관련 정보는
성당 홈페이지에서
찾을 수 있습니다.
www.sydneykcc.org

Officer: 이순호 패트릭
patrick@sydneykcc.org

미사시간 안내

월	7:30 pm
화	7:00 am
수	9:30 am, 7:30 pm
목	9:30 am, 7:30 pm
금	9:30 am, 7:30 pm
토	9:30 am
토요일	4:00 pm (초등부) 5:30 pm (중고등부) 7:30 pm (청년부)
주일	6:30 am 8:30 am 10:30 am 5:00 pm (영어) 7:30 pm 시티 5:00 pm (주일) St Peter Julian's Church 641 George St Sydney

사무실 업무시간

수요일 - 주일
오전: 9시 - 오후 12시
오후: 1시 - 오후 3시
(월, 화 휴무)

성물방

주일 오전 8시 - 오후 12시
Tel: 8756 3395

성체 조배실 오픈시간

수 - 토: 오전 08시 - 오후 09시
주 일: 오후 12시 - 오후 09시
(월, 화요일 제외)

자동차 축복 예식

매월 마지막 주 토요일
오전 9시 30분 미사 후
(성당 교육관 주차장)

대림 제1주일

⊕ 전례성가 / 화답송

제1독서: 이사야서 63,16ㄹ-17.19ㄷㄹ; 64,2ㄴ-7

화답송: ◎ 하느님, 저희를 다시 일으켜 주소서.
당신 얼굴을 비추소서. 저희가 구원되리이다.

제2독서: 코린토 1서 1,3-9

복음 환호송:
◎ 알렐루야.
○ 주님, 저희에게 당신 자애를 보여 주시고
당신 구원을 베풀어 주소서.
◎ 알렐루야.

복음: 마르코 13,33-37

영성체송: 시편 85(84),13
주님이 복을 베푸시어, 우리 땅이
열매를 내리라.

가톨릭 성가 수정 보완판: 입당: 91 봉헌:220,511 성체:504,187 파견:300

화 답 송:

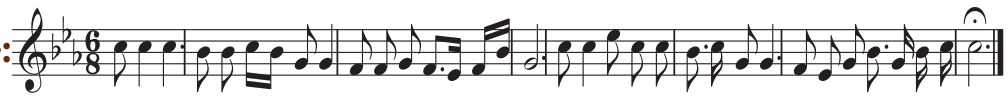

평일미사 (독서 복음)

	제1독서	화답송	복음		제1독서	화답송	복음
30일(월) 성 안드레아 사도 축일	로마서 10,9-18	그 소리 온 누리에 퍼져 나가네.	마태오 4,18-22	3일(목) 성 프란치스코 하비에르 사제 기념일	이사야서 26,1-6	주님의 이름으로 오시는 분, 찬미받으소서.	마태오 7,21.24-27
1일(화)	이사야서 11,1-10	주님, 이 시대에 정의와 평화가 꽃피게 하소서.	루카 10,21-24	4일(금)	이사야서 29,17-24	주님은 나의 빛, 나의 구원이시다.	마태오 9,27-31
2일(수)	이사야서 25,6-10ㄱ	저는 오래오래 주님 집에 사오리다.	마태오 15,29-37	5일(토) 복되신 동정 마리아 신심 미사	잠언 8,22-31	들어라, 딸아, 보고 네 귀를 기울여라.	루카 2,1-14

홈페이지 www.sydneykcc.org 이메일 info@sydneykcc.org 전화번호 8756 3333 (대표전화), 0404 089 227
사제관 8756 3330 (백현 바오로 신부), 8756 3331 (김윤재 안드레아 신부), 8756 3332 (이원광 요한 신부)
수녀원 8756 3336 (김미영 하상바오로 수녀, 김은영 비비나 수녀) 연령회 0414 439 788 (김광일 요한)

사목공지

50주년 수요일 감사 묵주기도의 날
- 매주 수요일 가정 또는 개인적으로 묵주기도와 감사기도를 연말까지 바쳐주시기 바랍니다.

대림시기 성탄 판공 일정
- 장소: 성전(대림시기의 모든 미사 30분전부터 고해성사 가능합니다.)

구역	판공날짜
8, 9, 10	대림1주, 11월 28일(토) 3:30 pm / 11월 29일(주일) 9:30 am
11, 12, 1	대림2주, 12월 5일(토) 3:30 pm / 12월 6일(주일) 9:30 am
2, 3, 4	대림3주, 12월 12일(토) 3:30 pm / 12월 13일(주일) 9:30 am
5, 6, 7	대림4주, 12월 19일(토) 3:30 pm / 12월 20일(주일) 9:30 am

- **은빛대학 고해성사: 12월 3일(목) 9:30 am 미사 전/후**
- 고해성사를 마치신 신자분들께서는 고해소 앞에 준비된 성사표를 작성하신 후, 고해소함 또는 사무실에 제출해 주시기 바랍니다.
- 토요일 학생 미사 전에는 학생들이 판공을 할 수 있도록 배려 부탁드리겠습니다.
- 성사표를 작성하실때는 **한글 이름과 세례명을** 꼭 기입하여 주십시오.

대림시기 아기 예수님께 선물
- 기간: 대림시기 중

유아세례 일정
- 유아세례: 12월 19일(토) 2:00 pm
- 면담기간: 11월 23일(월) - 1월 6일(주일) (신청 마감 후 2주간 예정)
- 부모교육: 12월 2일, 9일, 16일 수요일, 7:30 pm 미사 후 성전

재정보고 (2025 - 2026)
- 일시: 11월 29일(주일), 8:30 am, 10:30 am 미사 중

세례식 안내
- 세례식: 12월 13일(주일) 교중미사 중
- 예비신자 일일피정: 12월 6일(주일) 9:00 am - 3:00 pm, 성전
- 세례식전례 연습: 12월 12일(토) 12:30 pm (대부모 참석 필수)

금주의 3분교리 "교회상식 속풀이"
- 208쪽 "교회 내 위계질서는 어떻게 생겨난 건가요?"

알림 및 협조

초등부 은총나라
- 일시: 12월 5일(토) 12:30 pm - 3:00 pm
- 장소: 교육관 주차장
- 당일 어린이들의 안전을 위해 교육관 주차장 차량출입이 금지 됩니다.

송원석 베드로 신부님 방문
- 목적: 청소년 자립지원 센터 별 바라기 후원
- 미사시간: 12월 5일(토), 6일(주일) 모든 주일 미사 (영어미사, 시티미사 제외)

2027 WYD 청년들을 위한 후원
- 우리 교우들은 50년의 역사를 장하게 이어왔습니다. 앞으로의 50년을 이어갈 젊은이들이 힘차게 하느님께 나아갈 수 있도록 50주년 기념 $50 도네이션에 참여해 주시기를 부탁 드립니다. 우리 모두가 대한민국에서 열리는 세계청년대회에 우리 젊은이들의 참가를 후원합니다.
- 기간: 50주년 감사미사가 있는 11월 한달
- 방법: 준비된 봉투를 사용하여 사무실 또는 미사중 봉헌

레지오 마리애 연차 총 친목회
- 일시: 11월 29일(주일) 10:30 am 미사 후, 순교자 기념관

2026년 송년 울뜨레아 모임
- 날짜: 12월 8일(화) 5:30 pm, 기념관

천사모 사진 전시회
- 일시: 12월 6일(주일), 12일(토) - 13일(주일)
- 시간: 주일 (9:00 am - 1:00 pm), 토 (12:00 pm - 4:00 pm)
- 장소: 예수성심상 주변

2026년 아미쿠스 캠프 참가자 모집
- 캠프 날짜: 12월 19일~21일 (토~월)
- 신청기간/참가비: $190 (11월 28일 까지)
- 참가자 오리엔테이션: 2026년 12월 12일(토)

2027년도 매일미사 책 신청
- 시간: 매 주일 8:00 am - 12:00 pm 성물방
- 가격(1년): 일반판($60),특대판($70)
- 접수마감: 12월 20일(주일) 12:00 pm

단체모임
- 12월 5일(토) 성모회, 복사자모회, 샘기도회, 교리봉사회
- 12월 6일(주일) 연령회, 전례분과

수유방 재개방 안내
- 수유방 정비 및 정리가 완료되어 다시 이용하실 수 있습니다. 11월 29일부터 수유방이 필요하신 어머님들께서는 자유롭게 이용하시기 바라며, 모두가 쾌적한 환경에서 이용할 수 있도록 사용 후 정리 정돈과 청결 유지에 협조해 주시기 바랍니다.

김윤재 안드레아 신부님 영명축일 축하식
- 날짜: 11월 29일(주일) 8:30 am, 10:30 am 미사 중
- 11월 30일(월) 영명축일을 맞이하시는 김윤재 안드레아 신부님을 위해 많은 교우분들의 기도 부탁 드리겠습니다.

기도의 집 매각 안내
본당 소유의 '기도의 집'(4 Asquith Street)이 본당의 재정 여건과 효율적인 시설 운영을 고려하여 시드니 대교구의 승인을 거쳐 매각되었음을 알려드립니다.

매각 금액: $1,626,000

매각 대금은 기존 대출금 상환에 우선 사용되며, 잔여 금액은 시드니 대교구의 지침에 따라 가톨릭 개발기금(CDF)에 예치하여 향후 본당 시설의 유지 및 보수를 위한 재원으로 사용될 예정입니다.

성당 차량 시간표 및 봉사 문의
탑승위치: 리드컴역 Church St 출구 승강기 앞
시간: 매 주일 오전 8시, 9시 30분, 10시
문의: 0451 270 829

중식판매
김밥 + 라면
사목회

온라인 송금 구좌번호 (Reference: 교무금 봉투번호)
BSB: 062-784 / Acc No.: 612-0301 / Acc Name: SKCC

교무금	봉헌금	감사헌금	기타	미사참례수
$17,898	$2,334	$90	$900	1,497

주일봉사 | ■ 29/11 5구역 ■ 6/12 7구역 ■ 13/12 8구역















